

Rundschreiben

Nr. 1 | 2020

Einladung zur Jahreshauptversammlung

Am Mittwoch, den 18.03.2020

Beginn 19:00 Uhr mit Stehempfang

Inntalhalle Rosenheim

Tagesordnung:

1. 20:00 Uhr Eröffnung und Begrüßung durch den ersten Vorsitzenden
2. Geschäfts- und Kassenbericht 2019
3. Kassenprüfbericht, Entlastung der Vorstandschaft
4. Genehmigung Haushaltsvoranschlag für 2020
5. Grußworte
6. Vortrag

**„Der direkte Zusammenhang zwischen Boden—und Tiergesundheit“
Referent: Sepp Hägler**

(Gründungsmitglied und Fachbeirat der Interessengemeinschaft gesunder Boden e.V.)

7. Verschiedenes,
Wünsche und Anträge

Auch die Ehefrauen und Hofnachfolger/innen sind sehr herzlich eingeladen. Wir freuen uns über Euer zahlreiches Kommen und wünschen Euch eine angenehme Versammlung.

Franz Blinninger, 1. Vorsitzender

Florian Hötzelberger, Geschäftsführer



**Die ersten 100 Gäste
nehmen an unserer Verlosung teil!**

1. Preis: Motorsäge Stihl MS 261
 2. Preis: Ein Wochenende mit dem BMW X3
 3. Preis: 50,- € Gutschein von Chiemgau Trachten
- „Da Gschwinda,- da Gsinda!“*

Referent Sepp Hägler bei der Jahreshauptversammlung am 18. März 2020

Wir konnten Sepp Hägler für unsere diesjährige Jahreshauptversammlung in der Inntalhalle gewinnen. Wir freuen uns auf einen sehr interessanten und zugleich unterhaltsamen Vortrag zum Thema :

„Der direkte Zusammenhang zwischen Boden—und Tiergesundheit“



Sepp Hägler...

...Landwirt und Lohnunternehmer aus der Oberpfalz mit Rinderhaltung, pfluglosem Ackerbau und MC-Kompostierung nach Witte.

Er berichtet über seine Erfahrungen, welche zeigen, dass Probleme der Tiergesundheit im Zusammenhang mit dem Ungleichgewicht der Nährstoffversorgung im Boden liegen.

Durch spezielle Bodenuntersuchungen und Pflanzenanalysen werden Nährstoffüberschüsse bzw. -mängel aufgedeckt.

Mit diesem Verfahren wird Humus aufgebaut und somit der Boden wieder ins Gleichgewicht gebracht. Durch die bessere Bodenfruchtbarkeit wachsen gesunde, nährstoffreiche Pflanzen und somit reduziert sich der Einsatz von Agrarchemie.

Außerdem zeigt Sepp Hägler Vorteile und Lösungsansätze mit diesem System hinsichtlich der neuen DüV.

Betriebsvorstellung

- Ackerbau mit Tierhaltung
- 110 ha landwirtschaftliche Nutzfläche
- MC-Kompostierung
- Versuchsbetrieb Güllebehandlung
- Kinsey-Düngung seit 10 Jahren
- Heutrocknung zur Qualitätsheuerzeugung
- Lohnunternehmen



Mehr Infos zu unserem Referenten unter:
www.agrarservice-haegler.de und auf YouTube

Unsere Aussteller und Sponsoren bei der JHV am 18. März



UNTERBERGER

BayWa



JUNGHEINRICH

STIHL®

HORSCH



WEIDEMANN
designed for work

Volksbank Raiffeisenbank
Rosenheim-Chiemsee eG



Voranmeldung Anbau Durchwachsene Silphie

Im letzten Rundschreiben Nr. 4/2019 haben wir bereits über die neue Energiepflanze berichtet, dieses findest Du auch im Internet unter www.mr-ro.de wieder.

Anschließend fand im Dezember unsere Infoveranstaltung mit Referent Ralf Brodmann von Donau Silphie statt.

Der MR bündelt alle Silphie-Interessenten und beantragt die Förderung, welche der Landkreis zur Verfügung stellt.

Des Weiteren ist eine Arbeitsgemeinschaft Silphie geplant, wodurch ein Wissensaustausch stattfinden soll und evtl. die Organisation der Pflanzenschutzmaßnahmen.

Falls Du vor hast die Silphie anzubauen, bitten wir Dich die geplanten Hektare bei uns bis **spätestens 2. März** voranzumelden. Daraufhin organisieren wir für alle Interessenten ein Treffen mit Donau Silphie, wo dann der Vertragsanbau detailliert durchgesprochen wird.



Blühstreifenaktion 2020 „Back ma´s o und blian auf!“

Auch in diesem Jahr wollen wir wieder die Artenvielfalt im Landkreis voranzutreiben. Um den Aufwand so gering wie möglich zu halten, unterstützen wir euch dabei. Wir kümmern uns um das Saatgut und ums Anbauen.

Anmeldungen mit Angabe wie viele Laufmeter Blühstreifen in etwa gesät werden sollen ab sofort beim Maschinenring Rosenheim: mr.rosenheim@maschinenringe.de oder +49 8031 400 73-0, **Anmeldeschluss: 06.04.2020**

Eckdaten

- Breite: 3 Meter
Zeitpunkt: Mitte Mai (wenn kein Spätfrost mehr zu erwarten ist), bei trockenen Bodenverhältnissen
Mischung: einjährige, abfrierende Blümmischung mit über 20 Arten (u.a. Sonnenblumen, Phacelia, Ringelblumen, Borretsch und verschiedene Kleearten)
Kosten: 0,20€/Laufmeter Blühstreifen + 20€ Anfahrt (ab 500 Laufmeter Blühstreifen entfällt die Anfahrt!)

Beim Maisbauen einfach 3 Meter frei lassen und darauf achten, dass die Streifen...

- ◆ Unkrautfrei und bestelfertig sind
- ◆ Nicht mit Bodenherbeizid vorbelastet sind
- ◆ Mit der Pflanzenschutzbehandlung aufpassen

Neuer Dünggeberater beim MR Rosenheim

Mein Name ist Dominik Lechner ich bin 25 Jahre alt und komme aus Friebering in der Gemeinde Schonstett.

Nach der Winterschule habe ich auf die Höhere Landbauschule in Rotthalmünster meinen Agrarbetriebswirt erfolgreich abgeschlossen.

Im Bereich überbetrieblicher Pflanzenschutz habe ich mich bereits vor zwei Jahren selbstständig gemacht. Zudem arbeite ich auf dem elterlichen Milchviehbetrieb mit.

Über den Winter arbeite ich beim Maschinenring Rosenheim als Dünggeberater und helfe Landwirten bei der Düngedarfsermittlung, Nährstoffbilanz und anderen Anträgen.



Beratung beim MR Rosenheim

Wir erledigen gemeinsam mit Euch alle Berechnungen und stellen einen kompletten Ordner mit allen notwendigen Unterlagen zusammen, sodass ihr für jegliche Kontrollen gerüstet seid. Folgende Dienstleistungen erledigen wir gemeinsam mit Euch:

- ◆ 170 kgN Berechnung
- ◆ Güllelagerraumberechnung
- ◆ Plausibilisierte Nährstoffbilanz
- ◆ Stoffstrombilanz
- ◆ Düngedarfsermittlung
- ◆ Mehrfachantrag online
- ◆ Gasölantrag kurz oder lang
- ◆ Antragstellung von KULAP Anschlussverpflichtungen (AVP)
- ◆ Auskünfte zur Antragstellung von KULAP Programmen
- ◆ Buchung von Zahlungsansprüchen in ZI Datenbank

Bitte meldet Euch bei Bedarf zur Terminvereinbarung bei uns in der Geschäftsstelle!

- Martin Wagner Tel.: 08031-40073-22
Dominik Lechner Tel.: 08031-40073-18
Franz Hefter Tel.: 08031-40073-15

Neue Maschinen im Ringgebiet

Fliegl ASW 271

- ◆ DIN Volumen 35 m³
- ◆ großvolumige Bereifung
- ◆ Lenkachse
- ◆ Untenanhängung
- ◆ Auch Soloverleih möglich



Güllezubringer

- ◆ 20m³ Tankinhalt
- ◆ 3-Achs Drehschemellenkung
- ◆ Exzentrerschneckenpumpe
- ◆ Auch Soloverleih möglich



Pöttinger Grubber Synchro 3020

- ◆ Flügelscharrgrubber
- ◆ Säkasten
- ◆ Auch Soloverleih möglich

Maissähen mit Monosen Scheibenschargerät

- ◆ 6-reihig mit Scheibenschar
- ◆ 1000 ltr. Düngertank mit Befüllschnecke



Pöttinger Jumbo Combiline 6610

- ◆ DIN Volumen 40 m³
- ◆ Fassungsvermögen 66 m³
- ◆ 45 Messer
- ◆ großvolumige Bereifung

Pöttinger Torro Combiline 6510

- ◆ DIN Volumen 35 m³
- ◆ Fassungsvermögen 65 m³
- ◆ 45 Messer
- ◆ großvolumige Bereifung

Pöttinger Torro 5700

- ◆ DIN Volumen 34,5 m³
- ◆ Fassungsvermögen 57 m³
- ◆ 39 Messer
- ◆ großvolumige Bereifung



**Lohnunternehmen
Martin Gartner**

- Ldw. Lohnarbeiten
- Silierwagen
- Häckseltransporte
- Winterdienst
- Baggerarbeiten
- Ldw. Reparaturen

Raming 5 • 83556 Griesstätt

0162-1872865



Stefan Wagner
Strass 1 • 83139 Söchtenau
Tel. 0151 46187744

Patrick Bielski
Burgreith 2 • 83123 Amerang
Tel. 0179 9162768

Liebherr Radlader für Silowalzen und Erdarbeiten

- 554—17 to
- 538—13 to

14 m³ Güllefass

- 15 m Schleppschuh Verteiler
- Lenkachse und große Bereifung
- Teleskopierbarer Saugarm
- 6000 l Drehkolbenpumpe

Dutzi Rotorkultivator

- 3m Arbeitsbreite
- Tiefenlockerer, Zinkenrotor, Sämaschine und Striegel
- Ideal für Wiesen Umbruch, nachsähen von Wiesen und Anbau von Zwischenfrucht ohne Vorbehandlung des Ackers

Lade-/ Häckselwagen Krone MX 370 mit 37 m³

Mäharbeiten: Aufbereiter und Schwadzusammenführung (10 m AB)

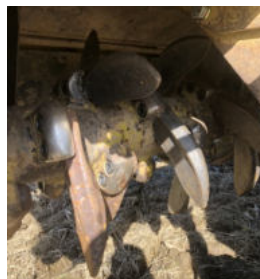

3 x 14m³ Zunhammer Güllefass mit 15m Schleppschuh

- ◆ 7200kg Leergewicht, Reifen 750/60-30,5
- ◆ von oben befüllbar
- ◆ Solo oder Komplett Verleih

9m³ Zunhammer Güllefass mit 12m Schleppschuh

- ◆ Reifen 850/60-30,5
- ◆ eigene Hydraulik vorhanden, extra Ausgang
- ◆ Soloverleih oder Komplett

26m³ Briri Zubringer-Transportfass

- ◆ 3-Achser, Lenkachse, eigene Pumpe
- ◆ zulässiges Gesamtgewicht wird bei Befüllung nicht überschritten.
- ◆ Soloverleih oder Komplett

2 x 15m³ Zunhammer Zubringerfass.

- ◆ 2-Achser,
- ◆ 3500 kg Leergewicht, oben und unten befüllbar, ohne Pumpe
- ◆ Soloverleih oder Komplett

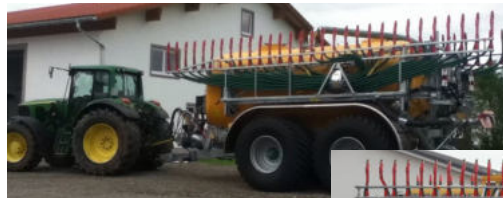

Neues in der Betriebshilfe

Zum **01.01.2020** wurde der Stundensatz von der SVLFG für die MR Klassik Kräfte auf **20,04€** und für die selbstbeschafften Ersatzkräfte auf **11,75€** erhöht. Wir freuen uns immer über neue Ersatzkräfte in der sozialen, als auch wirtschaftlichen Betriebshilfe für Stall-, Haus- und Außenarbeiten. Wenn auch Du Interesse hast, melde Dich bei uns in der MR-Geschäftsstelle. Wir prüfen ob eine Anerkennung und eine Abrechnung als BetriebsshelferIn möglich ist.

RO-MR



Dienstleistungs GmbH

ACHTUNG: Baum fällt ! Forstlehrgang AS Baum 1—Module A und B

Dieser Lehrgang ist lt. Berufsgenossenschaft unverzichtbar für alle die außerhalb des eigenen Waldes Arbeiten überbetrieblich verrichten. Ebenfalls betrifft es, Baumfällungen im privaten Bereich. Der Kurs beinhaltet einen Abend Theorie und ein- bis mehrtägige Praxisausbildung. Die Forstprofis Christian Dräxl und Sebastian Mühmel führen in bewährter Weise durch das Seminar und vermitteln praxisnah die sicherheitsrelevanten Inhalte in Theorie und Praxis.

Die Termine 2020 sind wie folgt:

AS Baum 1 Modul A: 13.-14. März 2020 // AS Baum 1 Modul B: 25.-27. März 2020

Der Kurs AS Baum 1 Modul B kann ausschließlich bei Nachweis von AS Baum 1 Modul A absolviert werden, dieser ist bei Kursbeginn vorzulegen.

Mit einer abgeschlossenen landwirtschaftlichen Ausbildung ist dieses Kriterium in der Regel erfüllt.

Die individuelle, persönliche Schutzausrüstung ist im ordentlichem Zustand selbst mitzubringen. Diese beinhaltet: Schnitenschutzhose, Schnitenschutzstiefel, Jacke in Warnfarbe oder Warnweste, Forsthandschuhe und aktueller Forstsicherheitshelm. Bitte auf das Ablaufdatum des Forstsicherheitshelms achten! Idealerweise ist eine gewartete, mittelschwere Motorsäge mitzubringen.

Das Anmeldeformular kann unter <https://www.mr-ro-termine.de/> heruntergeladen werden.

Dies benötigen wir bei einer Teilnahme ausgefüllt und unterschrieben **bis spätestens 14 Tage vor dem jeweiligen Kurstermin** zurück. Gerne auch per Fax oder E-Mail:

Fax: 08031-40073-20 oder mr.rosenheim@maschinenringe.de

Bei Fragen: Klaus Fackeldey 08031-40073-12

Berufskraftfahrerqualifikation

LKW- und Schlepperfahrer müssen alle 5 Jahre eine 35-stündige Weiterbildung (5 Module) absolvieren. Dies gilt für alle, die ihren Führerschein gewerblich nutzen. Egal ob Sie in Vollzeit oder als gelegentliche Aushilfe Fahrzeuge über 3,5 to zGG >45 km/h fahren.

Mit der Teilnahmebestätigung muss bei der Führerscheinstelle die Eintragung in den Führerschein beantragt werden.

Wir können Euch folgenden Modulblock anbieten:

Tag	Datum	Modul	Bezeichnung
Do	05.03.20	1	Eco-Training
Fr	06.03.20	2	Sozialvorschriften
Sa	07.03.20	3	Sicherheitstechnik
Fr	13.03.20	4	Schaltstelle Fahrer
Sa	14.03.20	5	Ladungssicherung

Dauer:

Beginn 8:30 Uhr bis ca. 16:30 Uhr

Schulungsort:

Hotel zur Post
Dorfplatz 14
83101 Rohrdorf

Kosten:

70 € pro Modul
(ohne Verpflegung)

Anmeldung bis spätestens 24.02.2020

Tel. 08031/40073-0

Lohnbetrieb

Petzenhauser & Linner
0172/6133089 0174/1869189

Weichselbaum 4
83137 Schonstett



- Güllefahren mit Holmer Terra Variant 435, Scheibenegge 6m, Schleppschuh 15m, Schlitzgerät 8,4m, 3 Zubringerfässern mit Externer Pumpe
- Ballenpressen (Quader-/Rundballen), Spritzen, Häckseln, Mais Saat, Dreschen, Silowalzen, Kipper Verleih (28m³ und 25m³)
- Lohntrocknung von Quaderballen, Rundballen, Hackschnitzel, Getreide und Mais



Wir kaufen laufend alte Balken und Bodendielen, Außenschalungsbretter und alte Dachbodenziegel. Teilweise Selbstabbau.

Altholzhandel Hubert und Josef Siglbauer GbR
Mobil: 0177 1404446 oder 0160 90506725
Festnetz: 08681 1214

Der MR Rosenheim war auf der grünen Woche

Zum ersten Mal machte sich der Maschinenring Rosenheim mit einem Bus auf dem Weg nach Berlin zur internationalen Grünen Woche. Die Anreise führte uns über Mödlareuth. Hier besuchten wir das Deutsch-Deutsche Museum anlässlich des Jubiläums 30 Jahre Mauerfall. Am nächsten Tag ging es für uns schon ganz früh los. Denn wir waren schon bei der Eröffnung der Messe durch Landwirtschaftsministerin Michaela Kaniber mit dabei. Am nächsten Tag besuchten wir dann noch den Reichstag und konnten bei einer Stadtführung die Wahrzeichen von Berlin erleben. Am Sonntag ging es wieder nach Hause.

Bis nächstes Jahr Berlin!

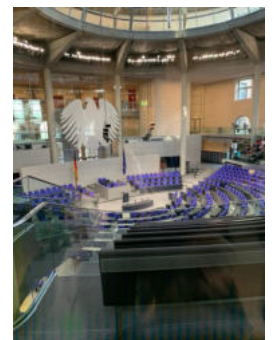
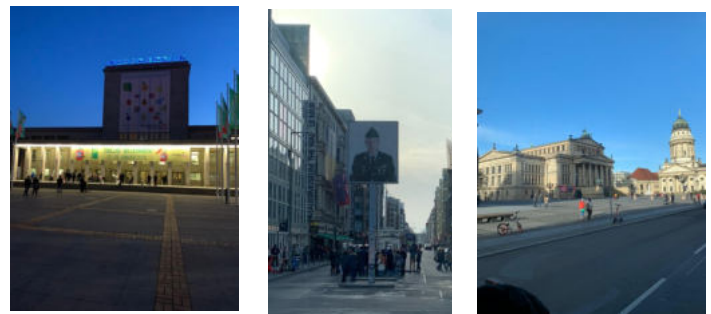

Am Berg 20 | 83209 Prien am Chiemsee
E-Mail: info@chiemgausprengtechnik.de
Internet: www.chiemgausprengtechnik.de
Mobil: M. Messerer: 0172 – 95 38 174
Mobil: O. Wagner: 0175 – 56 74 236

Unsere Leistungen:

- Allgemeine Sprengarbeiten (gewerblich, privat, Land- und Forstwirtschaft)
- Bauwerke, Bauwerksteile und Fundamente
- Holzstöcke
- Felssprengungen
- Sprengen von Stahl
- Explosivfreie Sprengungen in denkmalgeschützten Gebäuden